

WELCOME
TO Adda247

“That’s the thing about books. They let you travel without moving your feet.”



APP FEATURES



Download Now
Adda247 APP



Premium Study Material



Current Affairs



Job Alerts



Daily Quizzes



Subject-wise Quizzes



Magazines



Power Capsule



Notes & Articles



Videos



SUBSCRIBE NOW

Defence Adda247
YouTube Channel

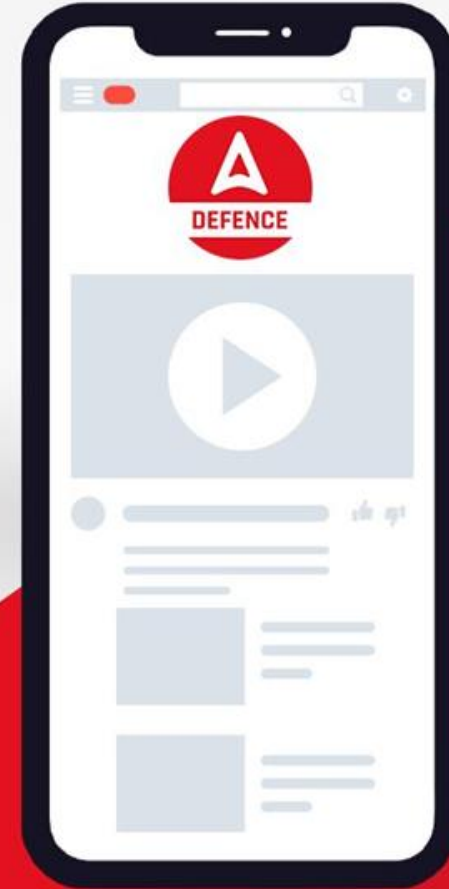

Adda247

DEFENCE

SCIENCE

Science ... Ab Hogi Asaan

BY NIHARIKA RATHORE

Use Code **Y431** for max 77%
Discount



Q1. Which part of body digestion of Protein begins?
शरीर के किस भाग से प्रोटीन का पाचन शुरू होता है

- (a) Pancreas/अग्न्याशय
- (b) Stomach/पेट
- (c) Small intestine/छोटी आंत
- (d) Large intestine/बड़ी आंत

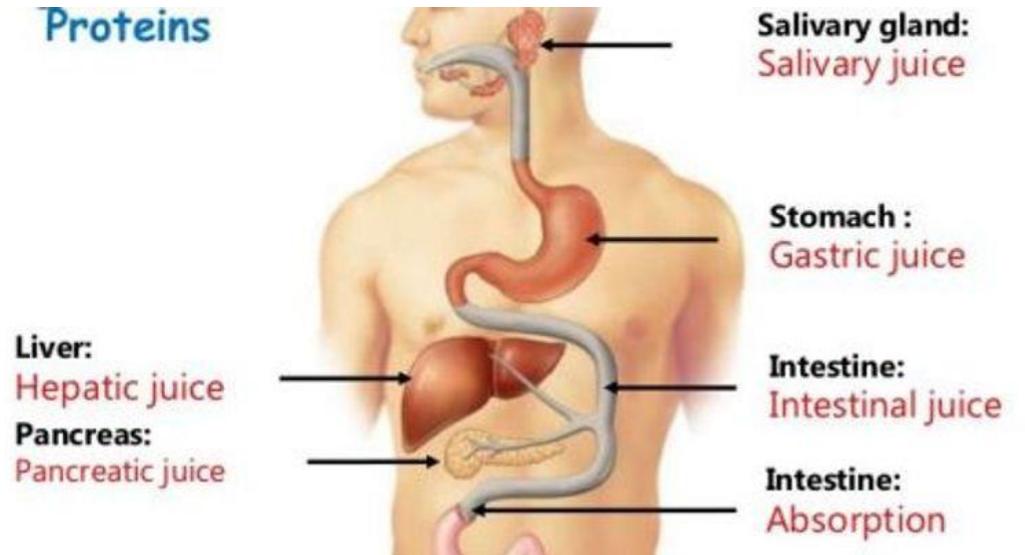

Q2) Which of the following cell organelles does not contain DNA?

किस कोशिकांग में DNA नहीं पाया जाता है

- (a) Nucleus/नाभिक
- (b) Lysosome / लाइसोसोम
- (c) Chloroplast/क्लोरोप्लास्ट
- (d) Mitochondria / माइटोकॉन्ड्रिया

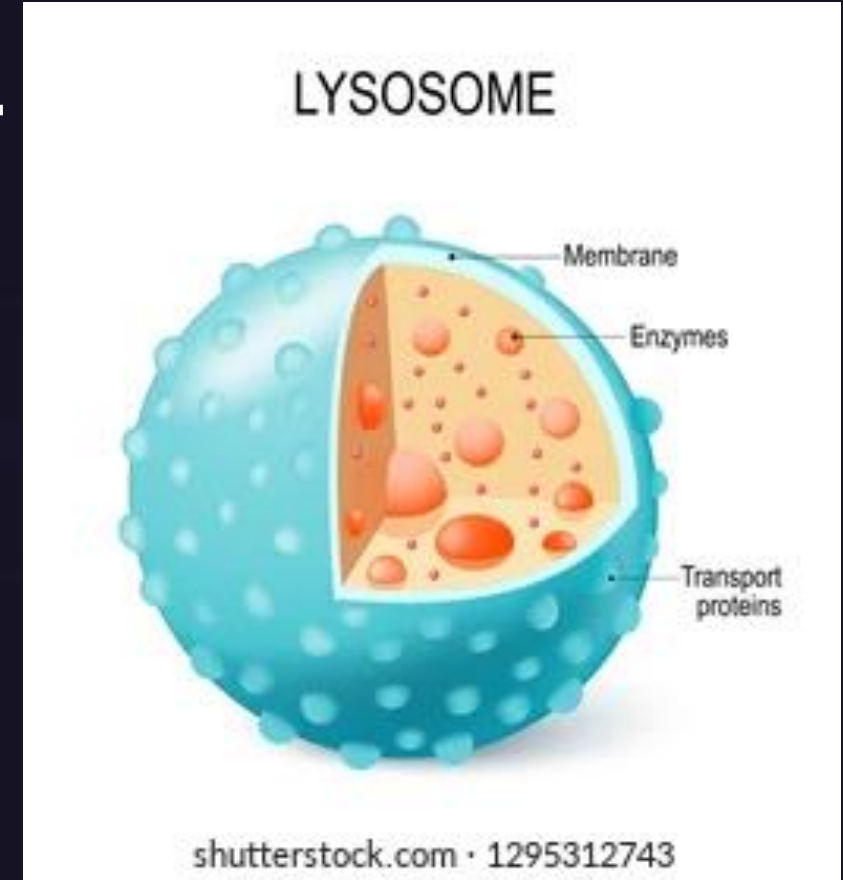

Q3) ___ is a jelly like substance found floating inside the plasma membrane.

प्लाज्मा झिल्ली के अन्दर जेली जैसा पदार्थ भरा रहता है

- (a) Cell sap/कोशिका – द्रव
- (b) Cytoplasm/कोशिका द्रव्य
- (c) Mitochondria/माइटोकॉण्ड्रिया
- (d) None of these/इनमें से कोई नहीं

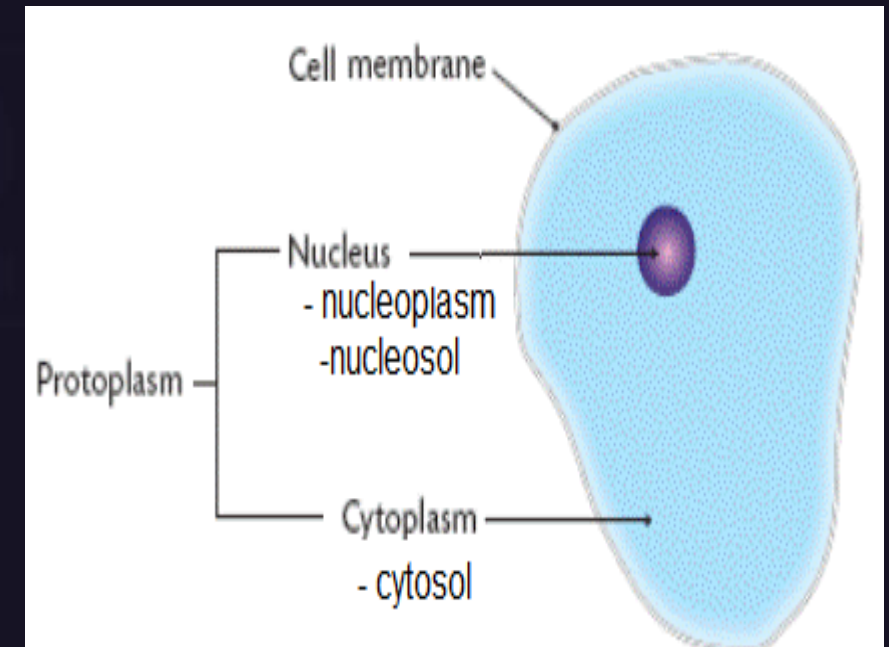

Q4) ___ is involved in the synthesis of phospholipid.

फोस्फोलिपिड के संश्लेषण में कौन भाग लेता है

(a) Mitochondria / माइटोकॉन्ड्रिया

(b) Cytoplasm / कोशिका द्रव्य

(c) Rigid Endo plasmic Reticulum
कठोर एंडो प्लासमिक रेटिकुलम

(d) Smooth endoplasmic Reticulum
स्मूद एन्डोप्लास्मिक रेटिक्युलम

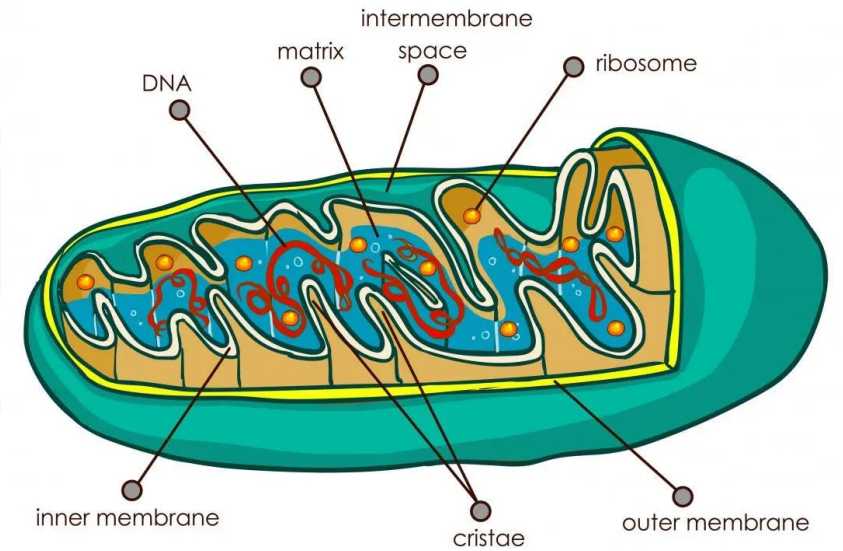

Q5) This artery passes blood to the kidney
यह धमनी रक्त को किडनी तक पहुँचाती है

(a) Cystic Duct/पित्ताशय वाहिनी

(b) Renal/गुर्दे

(c) Hepatic/यकृत

(d) Testicular Artery/वृषण धमनी

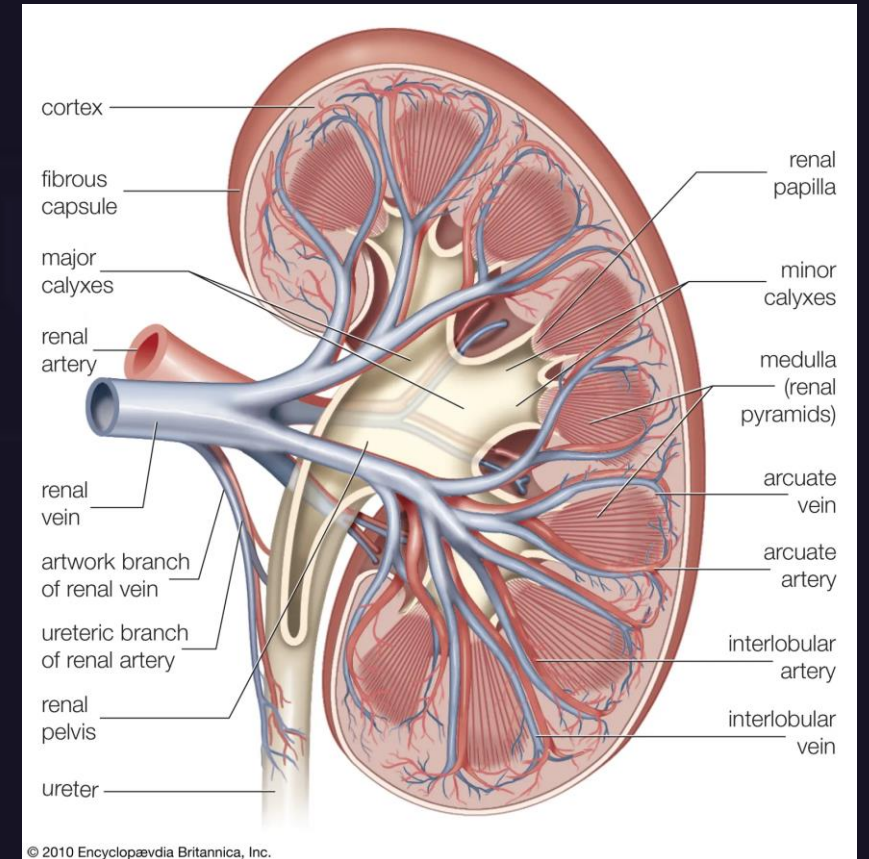

Q6) World ozone day is celebrated on
विश्व ओजोन दिवस कब मनाया जाता है

- (a) 5 June
- (b) 2 Feb
- (c) 16 Sep
- (d) 22 April

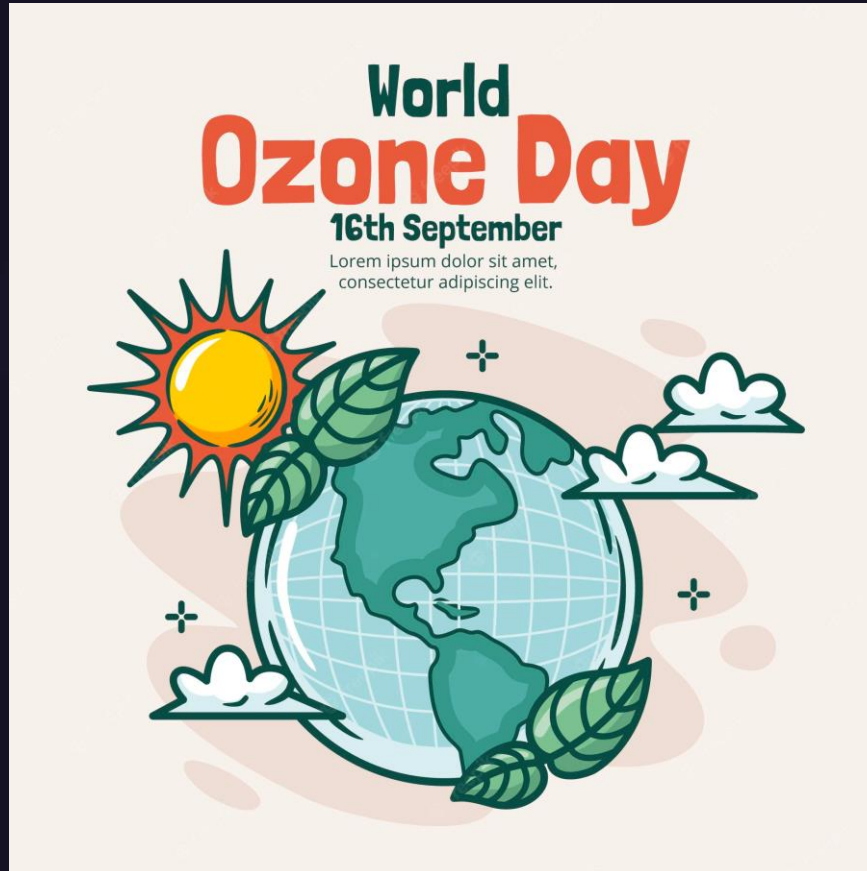

Q7) Photochemical smog mainly is
प्रकाश रासायनिक धुआसा मुख्यतः है

(a) H_2O_2

(b) Methylchlorate / मिथाइल क्लोरेट

(c) Ozone / ओजोन

(d) Peroxyacetyl nitrate /
पेरोक्सीटाइल नाइट्रेट

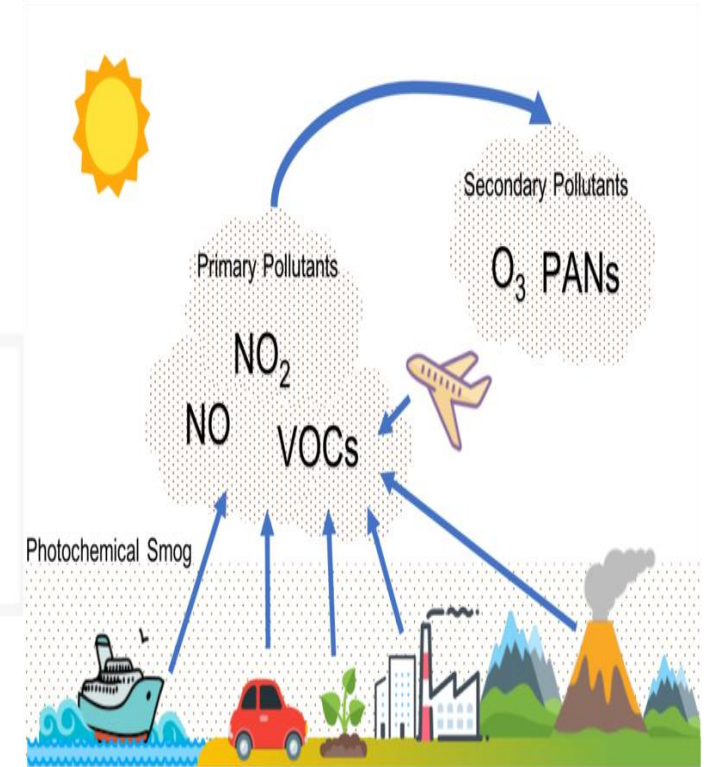

Q8) Which of the following is an example of green house gas

ग्रीन हाउस गैस का उदाहरण कौन-सा है?

(a) Methane/मीथेन

(b) Carbondioxide / कार्बनडाइऑक्साइड

(c) Oxygen/ऑक्सीजन

(d) a and b



Q9) The new name of Jim Corbett National Park

is

जिम कार्बेट राष्ट्रीय उद्यान का नया नाम क्या है?

- (a) Ramganga / रामगंगा पार्क
- (b) Mount Hariyet / माउण्ट हैरियट
- (c) Orangnational park / ओरंग राष्ट्रीय उद्यान
- (d) Rajiv Gandhi National Park / राजीव गांधी राष्ट्रीय उद्यान



Q10) What is the health effects of excess flouride in drinking water
पीने के पानी में फ्लोरीन की मात्रा अधिक होने का क्या प्रभाव होगा

- (a) Flourosis / फ्लोरोसिस
- (b) Lung disease / फेफड़े का रोग
- (c) Intestinal disease / आँत का रोग
- (d) None of the above / उपर्युक्त में से कोई नहीं

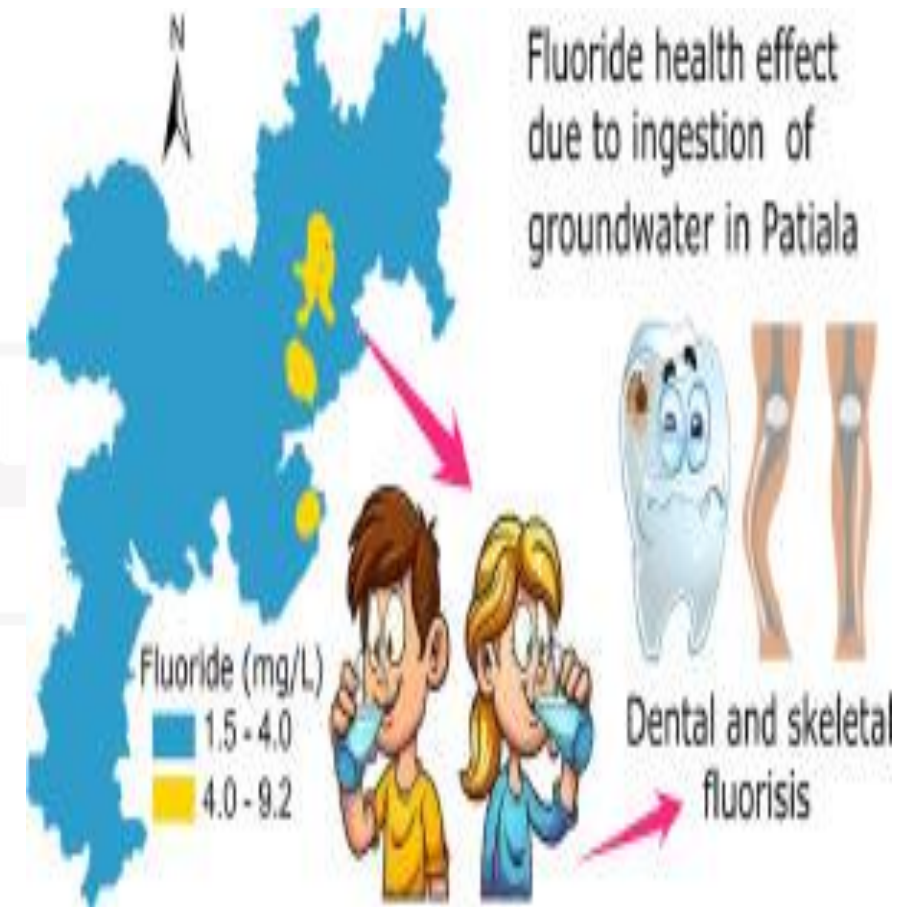

Q11) Which term for cyclone is

applied in the china sea

चीन सागर में चक्रवात के लिए किस शब्द
का प्रयोग किया जाता है

- (a) Hurricane / हरिकेन
- (b) Typhoon / टायफून
- (c) Tornadoes / टारनेडो
- (d) Bouyago / बायगो



Q12) Tista river is disputed between
तीस्ता नदी विवादित है

- (a) India Bangladesh / भारत-बांग्लादेश
(b) India-Pakistan / भारत-पाकिस्तान
(c) Bangladesh-Bhutan / बांग्लादेश भूटान
(d) Bhutan-China / भूटान-चीन



Q13) Which of the following volcano of Japan erupted in October 2021
इनमें से कौन सा जापान का ज्वालामुखी अक्टूबर 2021 में विस्फोटित हुआ

- (a) Fujiyama/फुजियामा**
- (b) Mount Aso/माउंट एसो**
- (c) Kilauea/किलाउ**
- (d) Barren Island/बंजर द्वीप**



Q14) Amaravati River is the tributary of which river
अमरावती किस नदी की सहायक नदी है

- (a) Godavari river/ गोदावरी नदी
- (b) Krishna river/कृष्णा नदी
- (c) Mahanadi/महानदी
- (d) Kaveri river/कावेरी नदी

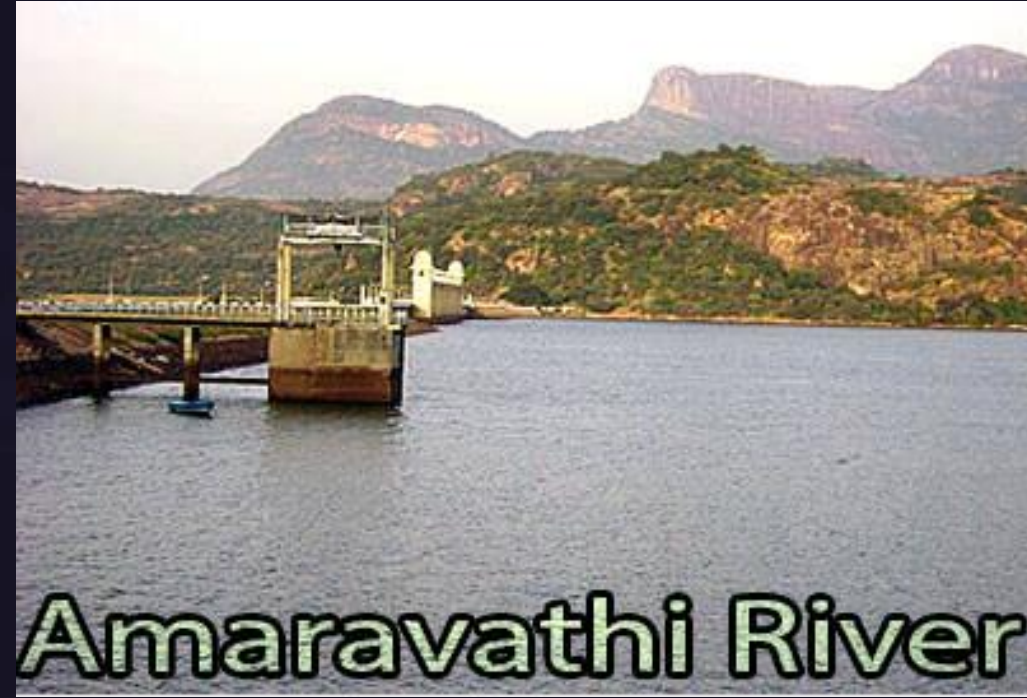

Q15) Match the following / निम्नलिखित को मिलाएं

List A / सूची

- (ii) Nanda devi / नंदा देवी
- (ii) Dhopgarh / धोपगढ़
- (iii) Saramati / सरमती
- (iv) Gurushikher / गुरुशिखर

List-B/सूची

- (a) Madhya Pradesh / मध्य प्रदेश
- (b) Uttarakhand / उत्तराखण्ड
- (c) Rajasthan / राजस्थान
- (d) Nagaland / नागालैण्ड

- (a) (i)-b, (ii)-d, (iii)-a, (iv)-c
- (b) (i)-b, (ii)-a, (iii)-d, (iv)-c
- (c) (i)-a, (ii)-b, (iii)-c, (iv)-d
- (d) (i)-b, (ii)-c, (iii)-a, (iv)-d

Q16) World highest navigation lake
विश्व की सबसे ऊँची नौकागस्थ झील कौन
सी है

- (a) Superior lake / सुपीरियर झील
- (b) Titicaca lake / टिटिकाका झील
- (c) Wular lake / चुलर झील
- (d) Pangong tso lake / पेगाँग सो झील



**Q17) Rani-ki-Bab world heritage site listed in
रानी की दाव विश्व विरासत स्थल में शामिल हुयी**

- (a) 2012**
- (b) 2013**
- (c) 2016**
- (d) 2014**



Q18) Where is sanchi stupa located
in india

साची स्तूप भारत में कहाँ स्थित है

(a) Gujrat / गुजरात

(b) Madhya pradesh / मध्य प्रदेश

(c) Haryana / हरियाणा

(d) Himanchal Pradesh / हिमाचल
प्रदेश



Q19) How many wheels are there in
konark temple
कोणार्क मंदिर में कितने चक्र है

(a) 24

(b) 14

(c) 18

(d) 28



Q20) In which state of India resides the maximum number of tribes

किस राज्य में सबसे अधिक जनजातियां हैं।

(a) Madhya Pradesh / मध्य प्रदेश

(b) Uttar Pradesh / उत्तर प्रदेश

(c) Bihar / बिहार

(d) Assam / असम



Q21) Kuchipudi is the classical dance of state
कुचीपुडी शास्त्रीय नृत्य किस राज्य का है।

- (a) Andhra Pradesh/आंध्र प्रदेश
- (b) Tamil Nadu/तमिलनाडु
- (c) Karnataka/कर्नाटक
- (d) Kerala/केरल



Q22) Dasavatar and Tamasha are related to
दस अवतार और तमाशा किस राज्य से सम्बंधित है

- (a) Gujarat / गुजरात
- (b) Punjab/पंजाब
- (c) Madhya Pardesh/मध्य प्रदेश
- (d) Maharashtra/महाराष्ट्र



Q23) Changpa tribe is found in
चांगपा जनजाति पायी जाती है

- (a) Ladakh
- (b) Sikkim
- (c) Assam
- (d) Meghalaya



Q24) Lepcha tribe is famous in which state
लेपचा जनजाति किस राज्य में प्रसिद्ध है

- (a) Bihar/बिहार
- (b) Madhya pradesh/मध्य प्रदेश
- (c) Sikkim/सिक्किम
- (d) Maharashtra/महाराष्ट्र



Q25) Bharat natyam classical dance is famous in
भरतनाट्यम, शास्त्रीय नृत्य किस राज्य में प्रसिद्ध है

- (a) Madhya Pradesh/मध्य प्रदेश
- (b) Bihar/बिहार
- (c) Kerala/केरल
- (d) Tamil Nadu/तमिलनाडु



BILINGUAL



AFCAT 1 2023

SELECTION Pack

E-Books | Test Series

Starts Nov 2, 2022

8 AM to 1 PM

BILINGUAL



FOUNDATION

NDA & NA I

2023 Complete Batch

Starts Nov 15, 2022

8 AM to 5 PM

BILINGUAL



FOUNDATION

NDA & NA I

2023 Complete Batch

Starts Nov 15, 2022

8 AM to 5 PM

BILINGUAL



TARGET

ARMY ORDNANACE CORPS

2022 Complete Batch

Starts Nov 8, 2022

3 PM to 6 PM

BILINGUAL



Target UPSC CDS 1

2023 (IMA, INA & AFA)

Complete Batch

Starts Nov 2, 2022

10 AM to 3 PM

THANKS FOR

Watching

Adda247

LIKE



SHARE



COMMENT



SUBSCRIBE

