

**NDA SUPER SERIES**

**G.K**

**GEOGRAPHY MCQ  
( NCERT BASED)**

**BY JIVESH SIR LIVE @8:00PM**



**DEFENCE**





Q.1

Which river originates from the Amarkantak Plateau ?  
अमरकंटक पठार से कौन सी नदी निकलती है?

- a) Krishna River/कृष्णा नदी — MAH (MAHABHARISHWAR)
- b) Chambal River/चंबल नदी → INDORE (SINHWAR HILL)
- c) Tapti River/ताप्ती नदी → MUKTAI (MP)
- d) Narmada River/नर्मदा नदी

→ SARDAR SAROVAR DAM

→ AHIRABETH (ISLAND)

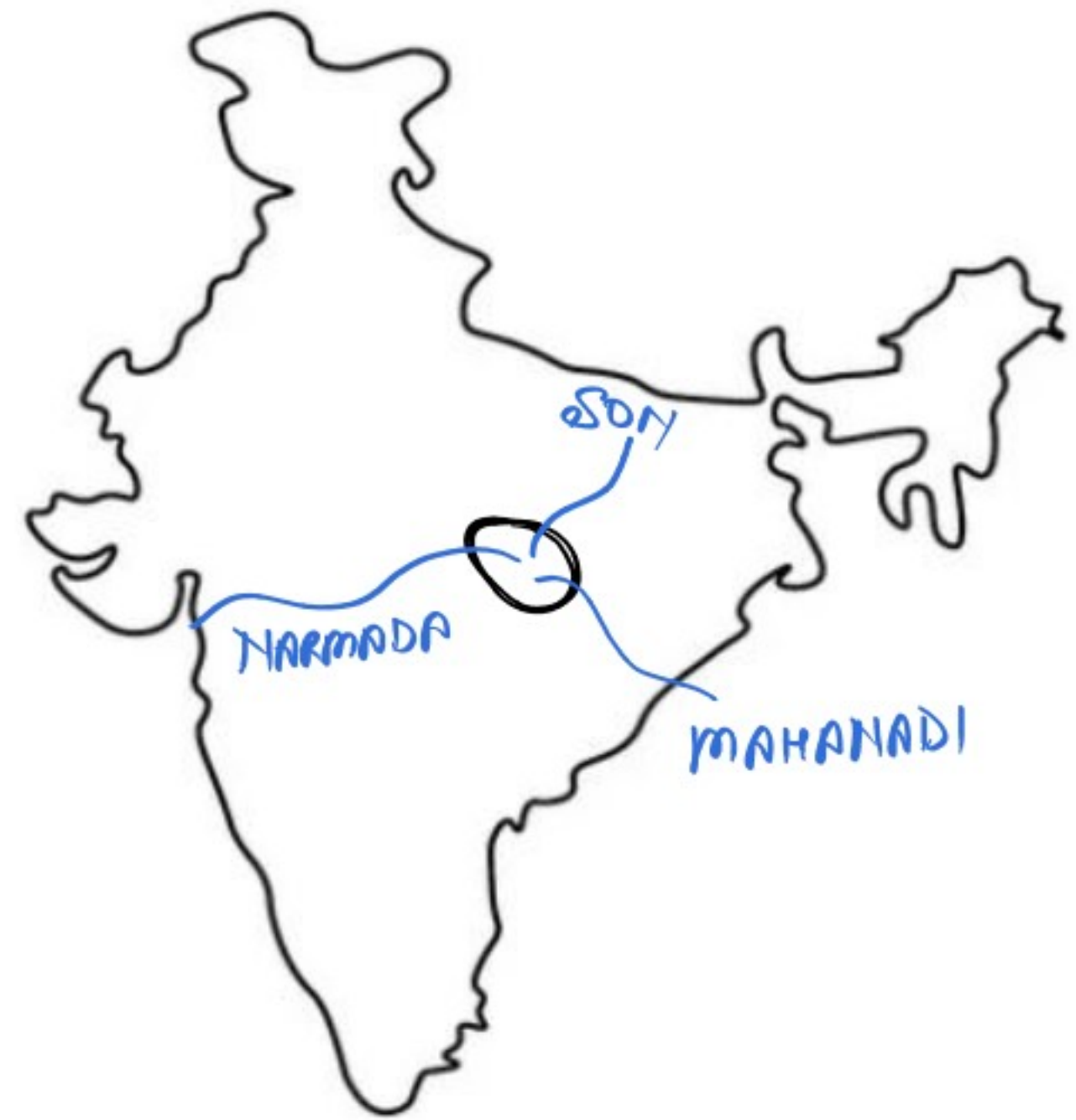



Q.2

Match List-I with List-II and select the correct answer using the code given below the lists.

सूची-I को सूची-II से सुमेलित कीजिए और सूचियों के नीचे दिए गए कूट का प्रयोग कर सही उत्तर चुनिए।

	List I River/सूची I नदी		List II Dams/सूची II बांध
A	Krishna River/कृष्णा नदी	①	Kallanai Dam/कल्लनै बांध
B	Chambal River/चंबल नदी	②	Hirakund Dam/हीराकुंड बांध
C	Cauvery River/कावेरी नदी	③	Almatti Dam/अलमाटी बांध
D	Mahanadi/महानदी	④	Gandhi Sagar /गांधी सागर बांध

Codes	A	B	C	D
① a)	3	4	1	2
b)	3	2	4	2
c)	4	2	1	<del>4</del>
d)	3	2	1	<del>4</del>

ANS

Q.3

By what name is the river Ganges known in Bangladesh?

- a) Padma
- b) Jamuna
- c) Meghna
- d) Tsang Po

गंगा नदी को बांग्लादेश में किस नाम से जाना जाता है ?

- a) पद्मा
- b) जमुना
- c) मेघना
- d) सांगपो



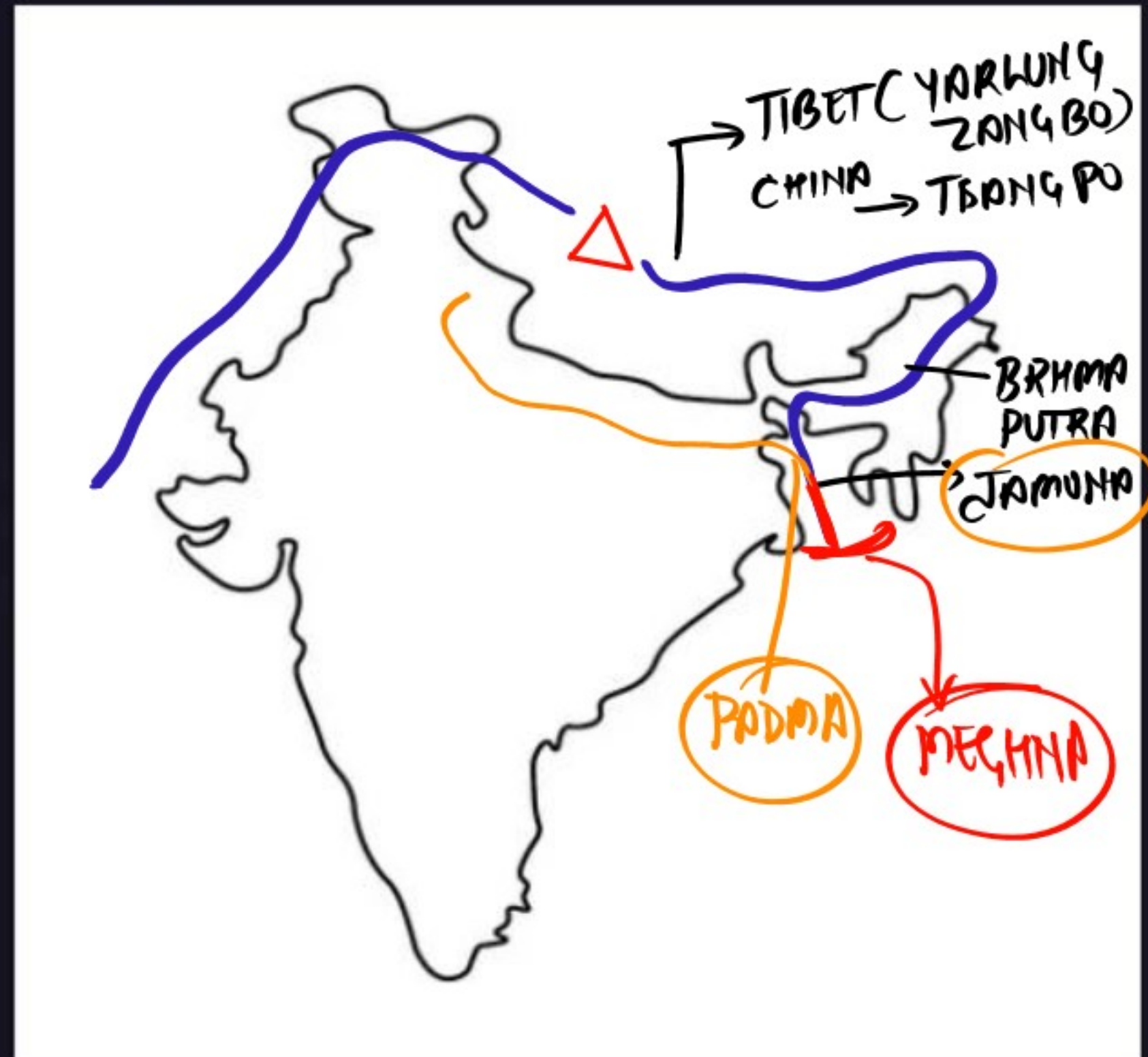

Q.4

By what name is the river Ganges known in Bangladesh?

- a) Padma
- b) Jamuna
- c) Meghna
- d) Tsang Po

गंगा नदी को बांग्लादेश में किस नाम से जाना जाता है ?

- a) पद्मा
- b) जमुना
- c) मेघना
- d) सांगपो



Q.4

River Wainganga is a tributary of  
वैनगंगा नदी किसकी सहायक नदी है

- a) Krishna/कृष्णा
- b) Narmada/नर्मदा
- c) Godavari/गोदावरी → DAKSHINI GANGA
- d) Cauvery/कावेरी

→ WAINGANGA  
PEN GANGA  
MANTRA  
SABRI  
INDRAVATI



Q.5

Which regional division of the Himalayas is situated between the Sutlej and Kali rivers?

- a) Punjab Himalayas
- b) Kumaun Himalaya
- c) Nepal Himalaya
- d) Assam Himalayas

सतलज एवं काली नदियों के बीच हिमालय का कौन - सा प्रादेशिक विभाग स्थित है ?

- a) पंजाब हिमालय
- b) कुमायूं हिमालय
- c) नेपाल हिमालय
- d) असम हिमालय



**REGIONAL DIVISIONS  
OF  
THE HIMALAYAS**

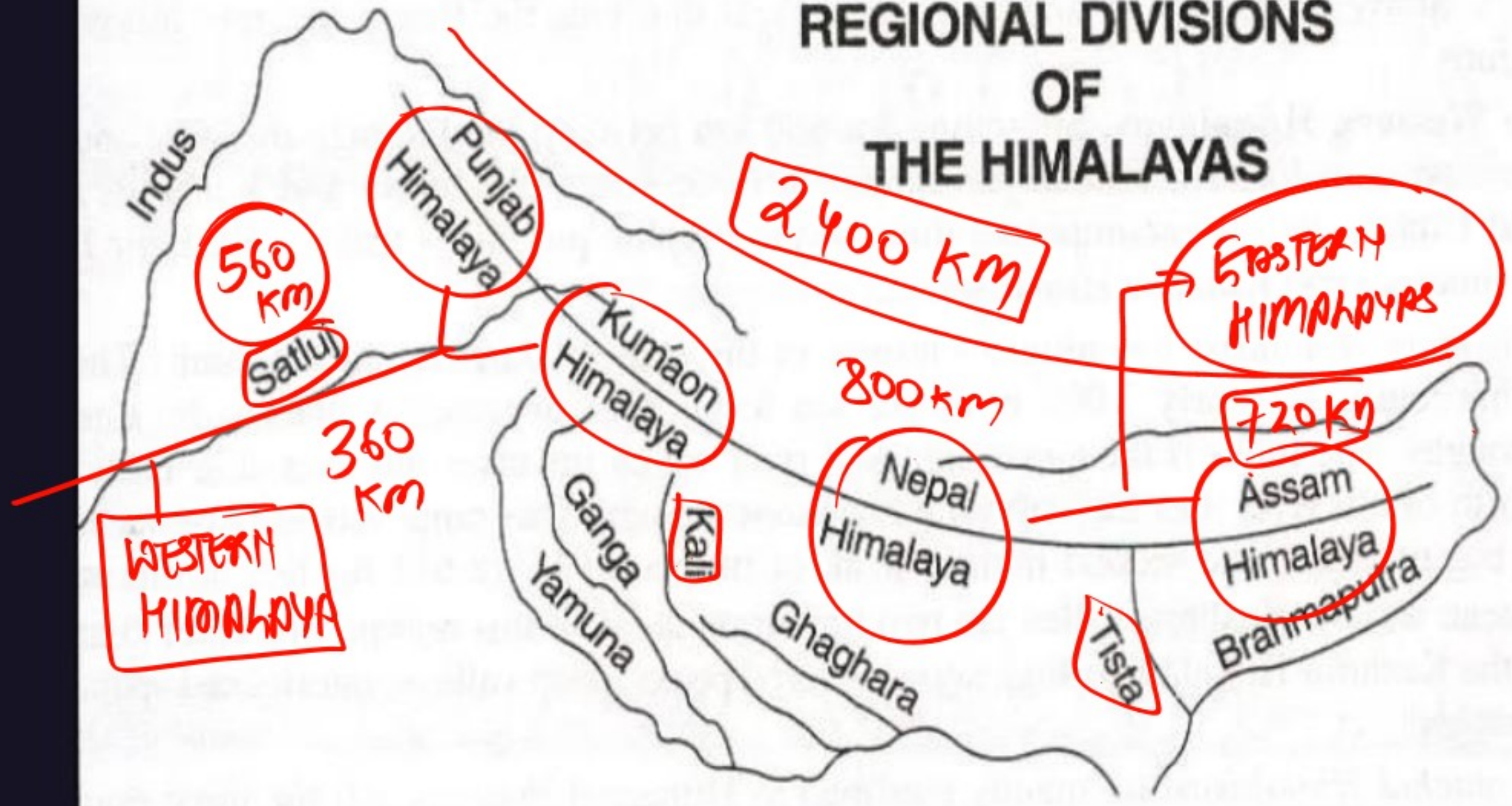



Q.6

Rivers Across The Himalayas  
हिमालय पार की नदियाँ हैं

- a) Sutlej, Indus, Ganga/सतलज, सिन्धु, गंगा
- b) Brahmaputra, Indus, Sutlej/ब्रह्मपुत्र, सिन्धु, सतलज
- c) Brahmaputra, Indus, Ganga/ब्रह्मपुत्र, सिन्धु, गंगा
- d) Brahmaputra, Sutlej, Ganga/ब्रह्मपुत्र, सतलज, गंगा

ANTECEDENT RIVER | पूर्वगामी नदियाँ

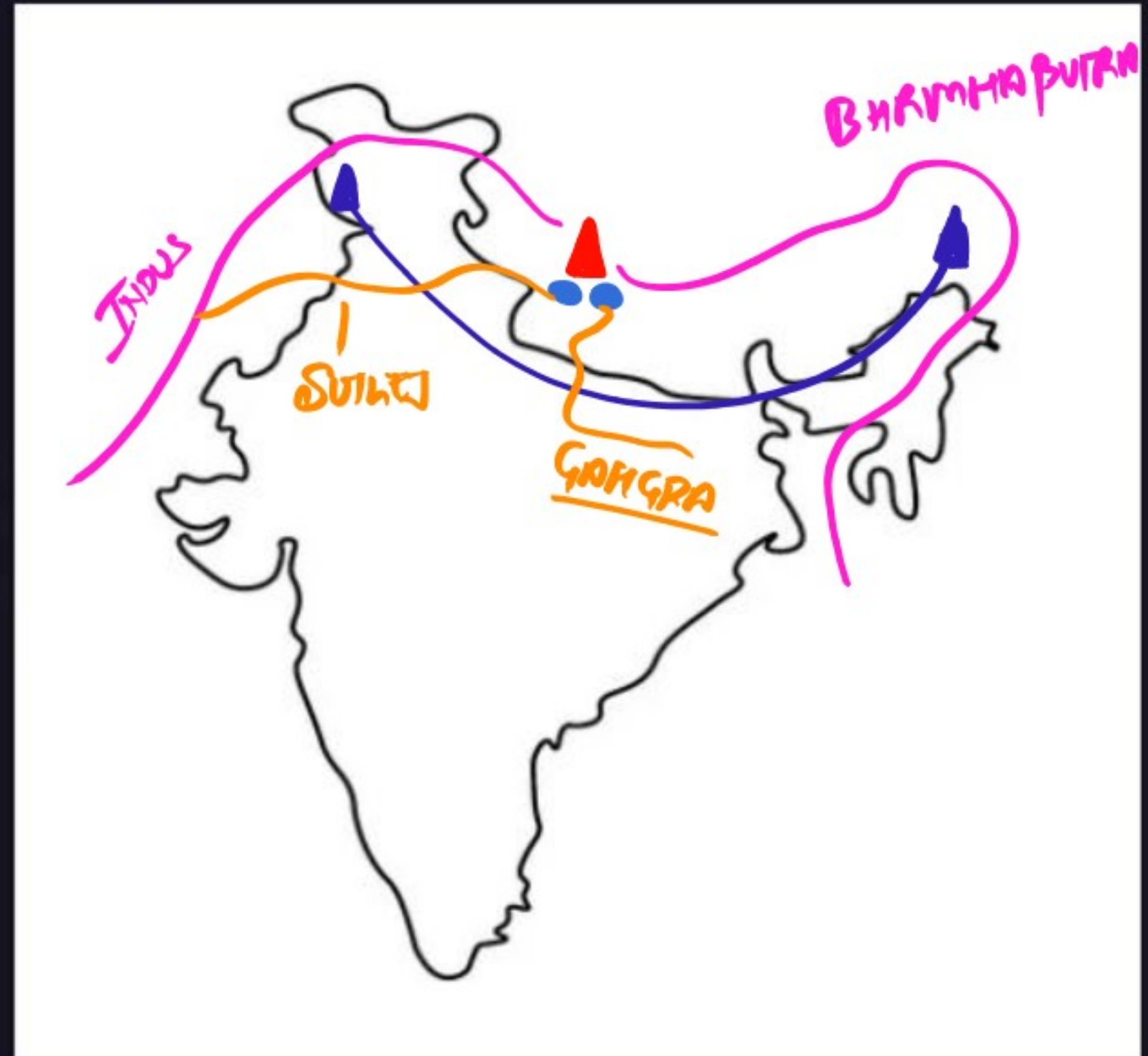



Q.7

The two most navigable rivers of India are  
भारत की सबसे अधिक नौगम्य दो नदियाँ हैं

- a) Kaveri and Godavari/कावेरी और गोदावरी
- b) Ganga and Brahmaputra/गंगा और ब्रह्मपुत्र
- c) Ganga and Indus/गंगा और सिन्धु
- d) Brahmaputra and Yamuna/ब्रह्मपुत्र और यमुना

**National Waterways**

TOTAL LENGTH:  
**4,503 KM**  
TOTAL STATES SERVED  
**15**





Q.8

The river that forms the world's largest river island 'Majuli' is  
विश्व का सबसे बड़ा नदी द्वीप 'माजुली' का निर्माण करने  
वाली नदी है

- a) Krishna/कृष्णा
- b) Cauvery/कावेरी
- c) Godavari/गोदावरी
- d) Brahmaputra/ब्रह्मपुत्र

INDIA'S  
FIRST  
RIVER  
DISTRICT





Q.9

Which of the following river flows from south to north?  
निम्नलिखित में से कौन - सी नदी दक्षिण से उत्तर की ओर प्रवाहित होती है ?

- a) Godavari/गोदावरी
- b) Kaveri/कावेरी
- c) Krishna/कृष्णा
- d) Betwa/बेतवा





Q.10

Which one of the following rivers of India does not form a delta?

भारत की निम्न नदियों में से कौन - सी डेल्टा नहीं बनाती है ?

- a) Ganges/गंगा
- b) Godavari/गोदावरी
- c) Mahanadi/महानदी
- d) Tapti/ताप्ती**

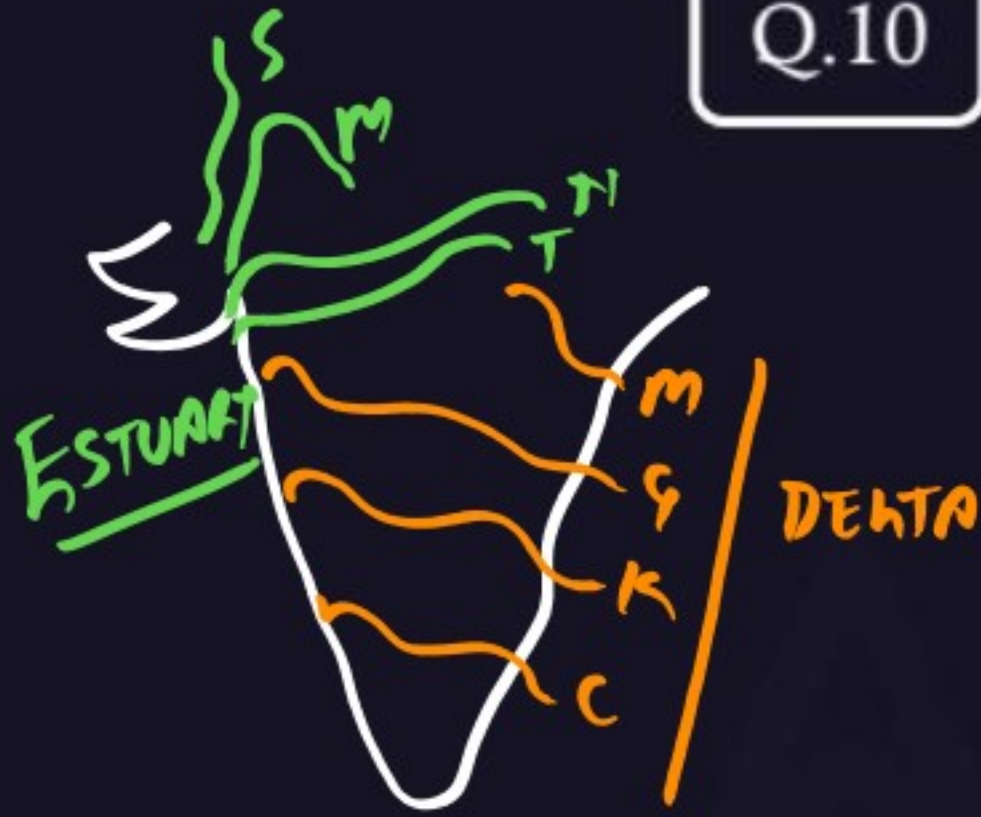

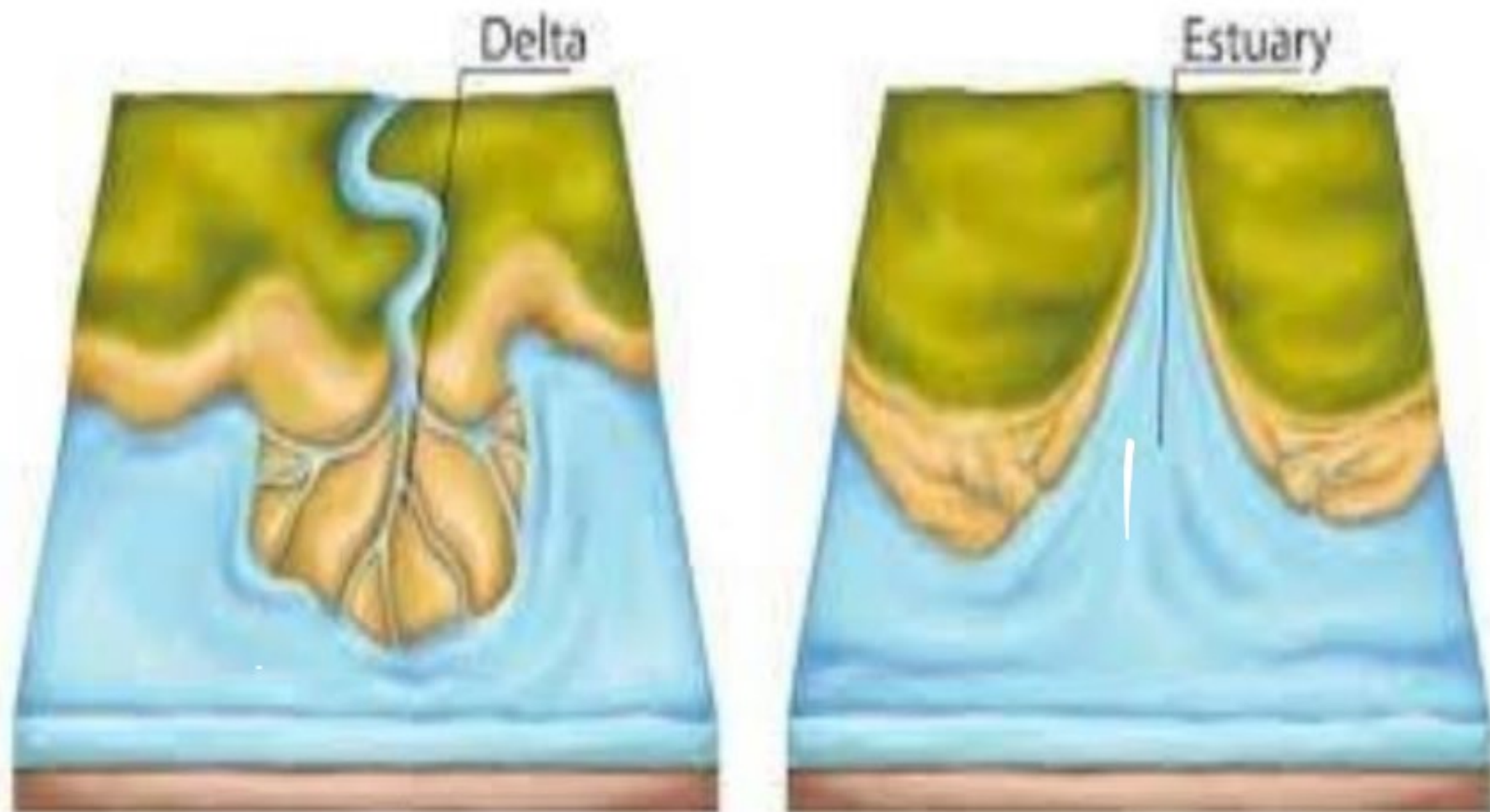



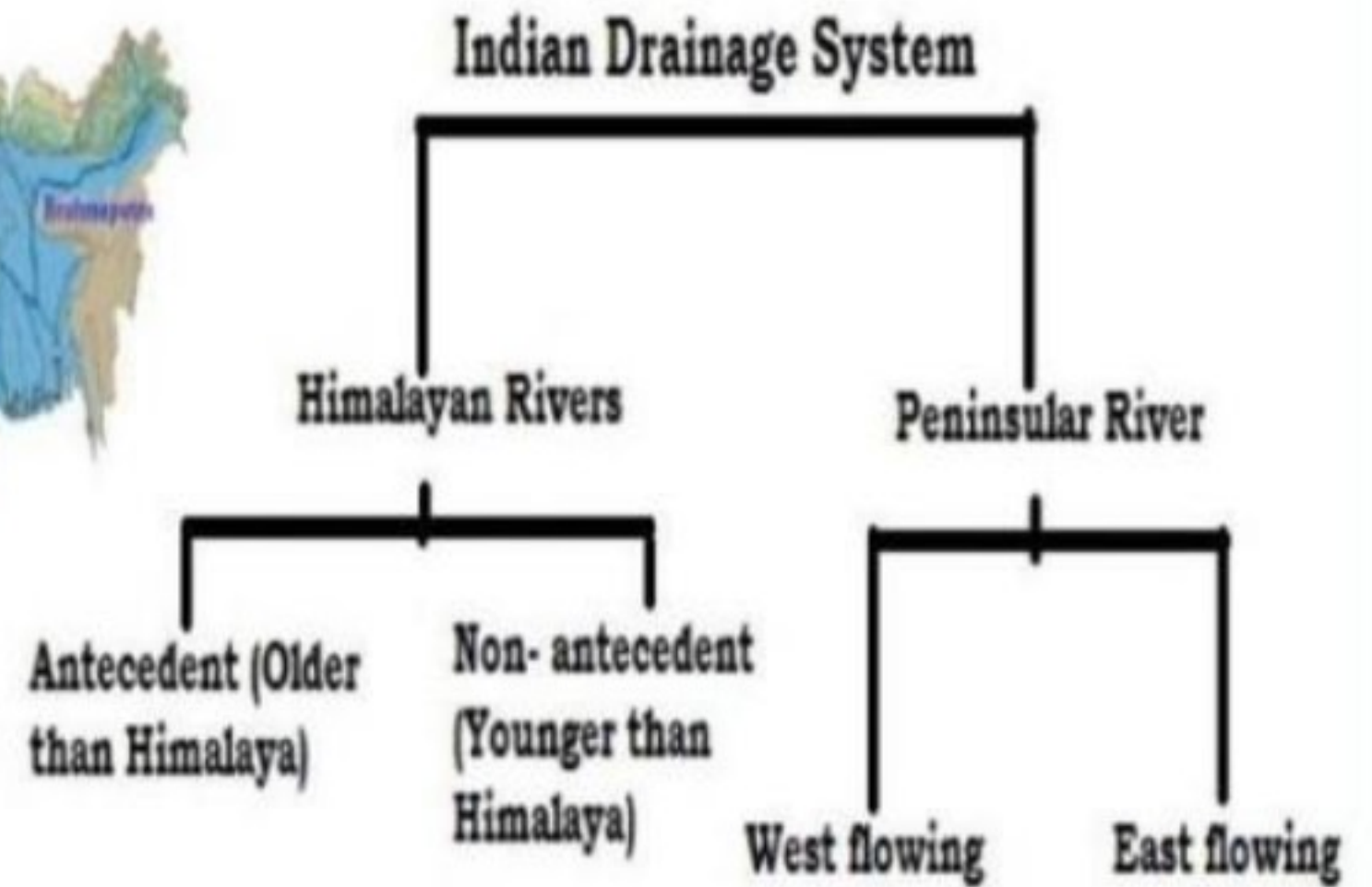
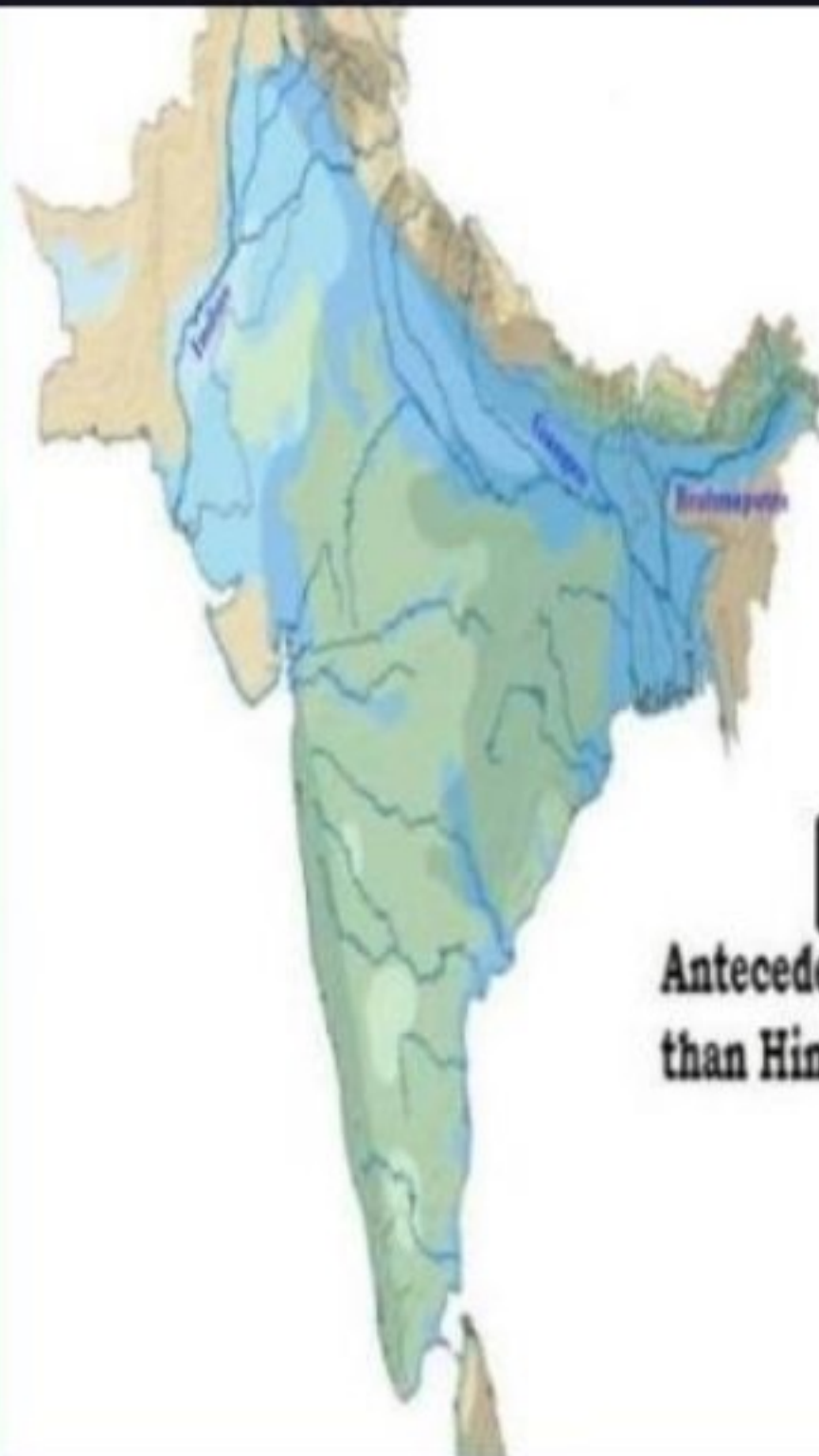

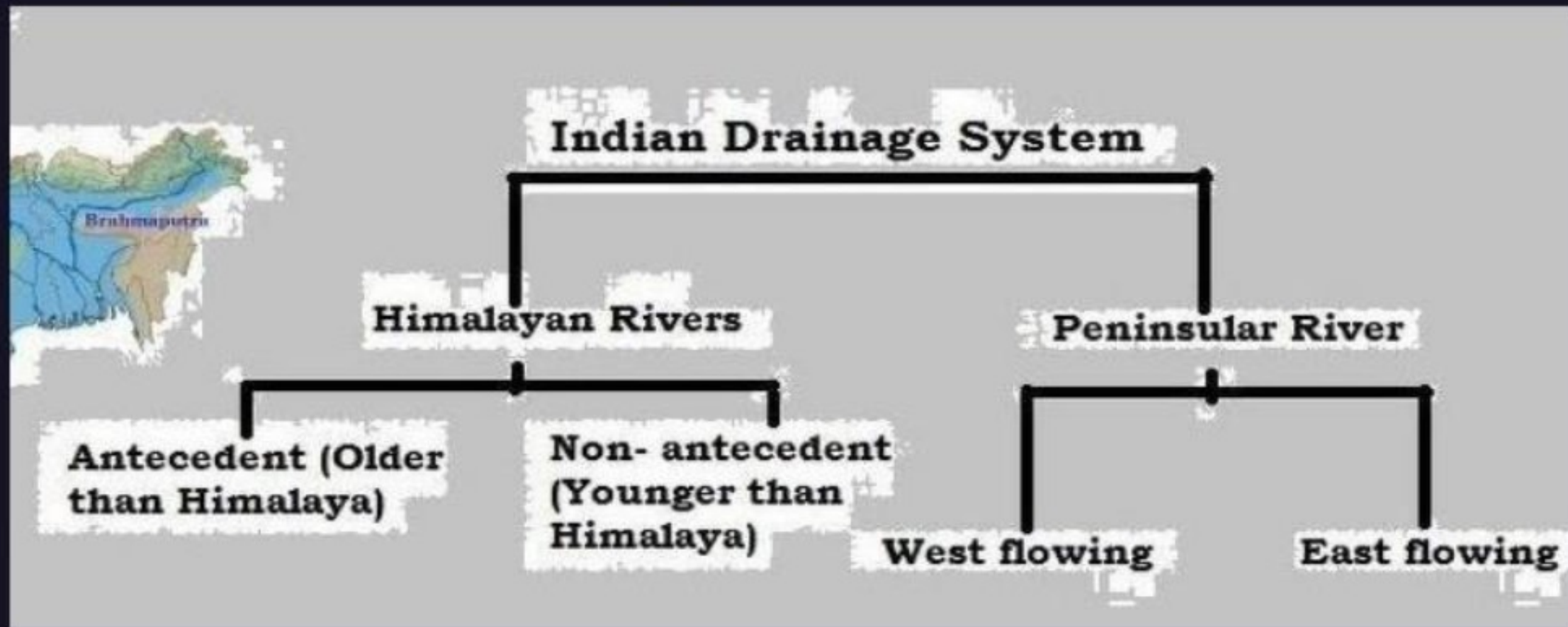



Q.11

Which river divides the plateau region of South India into two parts?

दक्षिण भारत के पठारी प्रदेश को कौन - सी नदी दो भागों में विभाजित करती है ?

- a) Tapi/तापी
- b) Narmada/नर्मदा
- c) Mahi/माही
- d) Sabarmati/साबरमती









# NDA (I) Examination 2023

## Indian River System/भारतीय नदी प्रणाली





Q.12

The origin of the Godavari river is  
गोदावरी नदी का उद्गम स्थल है

- a) Multai Nagar/मुल्ताई नगर → TAPT
- b) Tryambak Village/त्रयंबक गाँव → CHAMBAL
- c) Janapav Hill/जनापाव पहाड़ी → TAPK KAVAR
- d) Brahmagiri Hill/ब्रह्मगिरि पहाड़ी → TAPK KAVAR





Arabian Sea

EAST

— International Boundary

DELHI

NEPAL

SIKKIM

BHUTAN

ARUNACHAL PRADESH

ASSAM

NAGALAND

RAJASTHAN

Luni

Banas

Chambal

Betwa

UTTAR PRADESH

Son

BIHAR

MADHYA PRADESH

Parbati

Tapi

JHARKHAND

Subarnarekha

WEST BENGAL

BANGLADESH

Brahmaputra

MEGHALAYA

MANIPUR

TRIPURA

MIZORAM

MYANMAR (Burma)

GUJARAT

Sabarmati

Mahli

Narmada

Tapi

Wainganga

Mahanadi

Brahmani

DADRA & NAGAR HAVELI AND DAMAN & DIU

MAHARASHTRA

Godavari

CHHATTISGARH

Tel

ODISHA

Indravati

Godavari

Bay of Bengal

Yanam (Puducherry)

GOA

Krishna

ANDHRA PRADESH

Penner

Tungabhadra

KARNATAKA

Palar

Caavery

Ponnaiy

ANDAMA



Q.13

Gandhi Nagar, Jawahar Sagar and Rana Pratap Sagar Dam are built on which river?

गांधी नगर, जवाहर सागर तथा राणा प्रताप सागर बाँध किस नदी पर निर्मित है ?

- a) Narmada/नर्मदा
- b) Tapti/तापी
- c) Chambal/चम्बल
- d) Krishna/कृष्णा

Q.14

Match the List I with List II/सूची I को सूची II के साथ सुमेलित करें

	List I		List II
A	Hirakud Dam हीराकुंड बांध	1	Beas व्यास
B	Pong Dam पोंग बांध	2	Bhagirathi भागीरथी
C	Tehri Dam टिहरी बांध	3	Ravi रावी
D	Thein Dam थीन बांध	4	Mahanadi महानदी

CODES	A	B	C	D
a)	4	1	2	3
b)	4	2	3	1
<del>c)</del>	3	2	1	4
<del>d)</del>	3	1	4	2



Q.15

Which one of the following cities is not situated on the banks of a river?

निम्नलिखित में से कौन - सा नगर किसी नदी के तट पर नहीं बसा है ?

- a) Surat/सूरत — TAPTI
- b) Cuttack/कटक — MAHANADI
- c) Bhopal/भोपाल
- d) Mysore/मैसूर —

Q.16



Sutlej river enters India through which of the following passes?

- a) Muling La
- b) Bara Lacha La
- c) **Shipki La**
- d) Jelep La

सतलज नदी निम्नलिखित में से किस दर्रे से भारत में प्रवेश करती है?

- a) मुलिंग ला
- b) बड़ा लचा ला
- c) शिपकी ला
- d) जेलेप ला



Q.17

Ranjit Sagar Dam (Thein dam) is a gigantic Multipurpose River valley Project on which among the following rivers?

- a) Ravi River
- b) Sutlej River
- c) Chenab River
- d) Beas River

CHEMERN  
DAM

SHAKRA  
NAGAN

PONG DAM

रंजीत सागर बांध (थीन बांध) निम्नलिखित में से किस नदी पर एक विशाल बहुउद्देशीय नदी घाटी परियोजना है?

- a) रवि नदी
- b) सतलुज नदी
- c) चेनाब नदी
- d) रावी नदी

DUNHAST

SAHAL

BAGHRIKAR



Q.18

Which among the following rivers does not flow into Arabian Sea?

- a) Narmada River — (C)
- b) Tapti River — (C)
- c) Sabarmati River — (C)
- ~~d) Godavari River (D)~~

निम्नलिखित में से कौन सी नदी अरब सागर में नहीं बहती है?

- a) नर्मदा नदी
- b) ताप्ती नदी
- c) साबरमती नदी
- d) गोदावरी नदी



Q.19

The river Alakananda is originated from which of the following glaciers?

- a) Satopanth Glacier
- b) Gangotri Glacier
- c) Siachen Glacier
- d) Pindari Glacier

अलकनंदा नदी का उद्गम निम्नलिखित में से किस हिमनद से हुआ है?

- a) सतोपंथ ग्लेशियर
- b) गंगोत्री ग्लेशियर
- c) सियाचिन ग्लेशियर
- d) पिंडारी ग्लेशियर

Q.20

Which of the following rivers originated from Amarkantak of the Maikal hills?

- a) Narmada
- b) Tapti
- c) Mahi
- d) Mahanadi

निम्नलिखित में से कौन सी नदी मैकल पहाड़ियों के अमरकंटक से निकली है?

- a) नर्मदा
- b) ताप्ती
- c) माही
- d) महानदी



Q.21

The reservoir of which of the following dam is known as Govind Ballabh Pant Sagar?

- a) Salal Dam
- b) Shivasamudram Dam
- c) Rihand Dam
- d) Ukai Dam

LARGEST  
ARTIFICIAL  
LAKE

निम्नलिखित में से किस बांध के जलाशय को गोविंद बल्लभ पंत सागर के नाम से जाना जाता है?

- a) सलाल बाँध
- b) शिवसमुद्रम बाँध
- c) रिहंद बाँध
- d) उकाई बाँध

Q.22

Baglihar Dam is situated in which part of India?

- a) Tamil Nadu
- b) Telangana
- c) Jammu & Kashmir
- d) Mizoram

बगलिहार बांध भारत के किस भाग में स्थित है?

- a) तमिलनाडु
- b) तेलंगाना
- c) जम्मू और कश्मीर
- d) मिजोरम



Q.23

From how many states does river Krishna flows through?  
कृष्णा नदी कितने राज्यों से होकर बहती है?

- a) Two States/दो राज्य
- b) Three States/तीन राज्य
- c) Four States/चार राज्य
- d) Five States/पांच राज्य

Q.24

Identify the place where the river Mandakni merges with the Alaknanda river?

उस स्थान की पहचान करें जहाँ मंदकनी नदी अलकनंदा नदी में मिलती है?

- a) Devprayag/देवप्रयाग
- b) Rudraprayag/रुद्रप्रयाग
- c) Karnprayag/कर्णप्रयाग
- d) Nandprayag/नंदप्रयाग





Q.25

Identify the place where the river Mandakni merges with the Alaknanda river?

उस स्थान की पहचान करें जहाँ मंदकनी नदी अलकनंदा नदी में मिलती है?

- a) Devprayag/देवप्रयाग
- b) Rudraprayag/रुद्रप्रयाग
- c) Karnprayag/कर्णप्रयाग
- d) Nandprayag/नंदप्रयाग



Q.1

The source of Cauvery River lies in

- a) Brahmagiri Hills
- b) Gavaligarh Hills
- c) Amarkantak
- d) Sahyadri

कावेरी नदी का उद्गम स्थल है

- a) ब्रह्मगिरी हिल्स
- b) गवलीगढ़ हिल्स
- c) अमरकंटक
- d) सह्याद्री

Q.2

The river known as Padma in Bangladesh is

- a) Ganga
- b) Teesta
- c) Brahmaputra
- d) Jamuna

बांग्लादेश में पद्मा के नाम से जानी जाने वाली नदी है

- a) गंगा
- b) तीस्ता
- c) ब्रह्मपुत्र
- d) जमुना



Q.3

'Govind Ballabh Sagar' is located in

- a) Uttar Pradesh
- b) Himachal Pradesh
- c) Punjab
- d) Madhya Pradesh

'गोविन्द बल्लभ सागर' अवस्थित है

- a) उत्तर प्रदेश
- b) हिमाचल प्रदेश
- c) पंजाब
- d) मध्य प्रदेश

Q.4

The town which is situated at the confluence of Bhagirathi and Alaknanda is

- a) Dev Prayag
- b) Vishnu Prayag
- c) Karna Prayag
- d) Rudra Prayag

भागीरथी और अलकनंदा के संगम पर स्थित नगर है

- a) देव प्रयाग
- b) विष्णु प्रयाग
- c) कर्ण प्रयाग
- d) रुद्र प्रयाग



Q.5

Rivers Across The Himalayas  
हिमालय पार की नदियाँ हैं

- a) Sutlej, Indus, Ganga/सतलज, सिन्धु, गंगा
- b) Brahmaputra, Indus, Sutlej/ब्रह्मपुत्र, सिन्धु, सतलज
- c) Brahmaputra, Indus, Ganga/ब्रह्मपुत्र, सिन्धु, गंगा
- d) Brahmaputra, Sutlej, Ganga/ब्रह्मपुत्र, सतलज, गंगा

Q.6

The two most navigable rivers of India are  
भारत की सबसे अधिक नौगम्य दो नदियाँ हैं

- a) Kaveri and Godavari/कावेरी और गोदावरी
- b) Ganga and Brahmaputra/गंगा और ब्रह्मपुत्र
- c) Ganga and Indus/गंगा और सिन्धु
- d) Brahmaputra and Yamuna/ब्रह्मपुत्र और यमुना



Q.7

The river that forms the world's largest river island 'Majuli' is  
विश्व का सबसे बड़ा नदी द्वीप 'माजुली' का निर्माण करने वाली  
नदी है

- a) Krishna/कृष्णा
- b) Cauvery/कावेरी
- c) Godavari/गोदावरी
- d) Brahmaputra/ब्रह्मपुत्र

Q.8

Which one of the following rivers of India does not form a delta?

भारत की निम्न नदियों में से कौन - सी डेल्टा नहीं बनाती है ?

- a) Ganges/गंगा
- b) Godavari/गोदावरी
- c) Mahanadi/महानदी
- d) Tapti/ताप्ती



Q.9

Which river divides the plateau region of South India into two parts?

दक्षिण भारत के पठारी प्रदेश को कौन - सी नदी दो भागों में विभाजित करती है ?

- a) Tapi/तापी
- b) Narmada/नर्मदा
- c) Mahi/माही
- d) Sabarmati/साबरमती

Q.10

The origin of the Godavari river is  
गोदावरी नदी का उद्गम स्थल है

- a) Multai Nagar/मुल्ताई नगर
- b) Tryambak Village/त्रयंबक गाँव
- c) Janapav Hill/जनापाव पहाड़ी
- d) Brahmagiri Hill/ब्रह्मगिरि पहाड़ी



Q.11

Gandhi Nagar, Jawahar Sagar and Rana Pratap Sagar Dam are built on which river?

गांधी नगर, जवाहर सागर तथा राणा प्रताप सागर बाँध किस नदी पर निर्मित है ?

- a) Narmada/नर्मदा
- b) Tapti/तापी
- c) Chambal/चम्बल
- d) Krishna/कृष्णा

Q.12

Match the List I with List II/सूची I को सूची II के साथ सुमेलित करें

	List I		List II
A	Hirakud Dam हीराकुंड बांध	1	Beas व्यास
B	Pong Dam पोंग बांध	2	Bhagirathi भागीरथी
C	Tehri Dam टिहरी बांध	3	Ravi रावी
D	Thein Dam थीन बांध	4	Mahanadi महानदी

CODES	A	B	C	D
a)	4	1	2	3
b)	4	2	3	1
c)	3	2	1	4
d)	3	1	4	2



Q.13

Firozpur is situated on the banks of which river ?  
फिरोजपुर किस नदी के किनारे स्थित है?

- a) Chenab/चिनाब
- b) Sutlej/सतलुज
- c) Ravi/रावी
- d) Beas/ब्यास

Q.14

Which among the following rivers does not flow into Arabian Sea?

- a) Narmada River
- b) Tapti River
- c) Sabarmati River
- d) Godavari River

निम्नलिखित में से कौन सी नदी अरब सागर में नहीं बहती है?

- a) नर्मदा नदी
- b) ताप्ती नदी
- c) साबरमती नदी
- d) गोदावरी नदी



Q.15

The river Alakananda is originated from which of the following glaciers?

- a) Satopanth Glacier
- b) Gangotri Glacier
- c) Siachen Glacier
- d) Pindari Glacier

अलकनंदा नदी का उद्गम निम्नलिखित में से किस हिमनद से हुआ है?

- a) सतोपंथ ग्लेशियर
- b) गंगोत्री ग्लेशियर
- c) सियाचिन ग्लेशियर
- d) पिंडारी ग्लेशियर

Q.16

Which of the following rivers originated from Amarkantak of the Maikal hills?

- a) Narmada
- b) Tapti
- c) Mahi
- d) Mahanadi

निम्नलिखित में से कौन सी नदी मैकल पहाड़ियों के अमरकंटक से निकली है?

- a) नर्मदा
- b) ताप्ती
- c) माही
- d) महानदी



Q.17

The reservoir of which of the following dam is known as Govind Ballabh Pant Sagar?

- a) Salal Dam
- b) Shivasamudram Dam
- c) Rihand Dam
- d) Ukai Dam

निम्नलिखित में से किस बांध के जलाशय को गोविंद बल्लभ पंत सागर के नाम से जाना जाता है?

- a) सलाल बाँध
- b) शिवसमुद्रम बाँध
- c) रिहंद बाँध
- d) उकाई बाँध

Q.18

Baglihar Dam is situated in which part of India?

- a) Tamil Nadu
- b) Telangana
- c) Jammu & Kashmir
- d) Mizoram

बगलिहार बांध भारत के किस भाग में स्थित है?

- a) तमिलनाडु
- b) तेलंगाना
- c) जम्मू और कश्मीर
- d) मिजोरम



Q.19

From how many states does river Krishna flows through?  
कृष्णा नदी कितने राज्यों से होकर बहती है?

- a) Two States/दो राज्य
- b) Three States/तीन राज्य
- c) Four States/चार राज्य
- d) Five States/पांच राज्य

Q.20

Identify the place where the river Mandakni merges with the Alaknanda river?

उस स्थान की पहचान करें जहाँ मंदकनी नदी अलकनंदा नदी में मिलती है?

- a) Devprayag/देवप्रयाग
- b) Rudraprayag/रुद्रप्रयाग
- c) Karnprayag/कर्णप्रयाग
- d) Nandprayag/नंदप्रयाग



Match the following List-I & List-II;

निम्नलिखित सूची- I और सूची- II का मिलान करें;

List I/सूची I  
(Pass)/(पास)

List II/सूची II  
(State)/(राज्य)

A. Zoji La Pass/जोजी ला दर्रा

1. Sikkim/सिक्किम

B. Bara Lacha Pass/बड़ा लचा दर्रा

2. Uttarakhand/उत्तराखंड

C. Jelep La Pass/जेल्लेप ला दर्रा

3. Himachal Pradesh/हिमाचल प्रदेश

D. Niti Pass/नीति दर्रा

4. Jammu and Kashmir/ जम्मू और कश्मीर

A B C D

a) 2 3 1 4

b) 4 3 1 2

c) 2 1 3 4

d) 4 1 3 2



Match the following List-I & List-II;

निम्नलिखित सूची- I और सूची- II का मिलान करें;

List I/सूची I

List II/सूची II

(Peaks)/(चोटियों)

(Range)/(रेंज)

- A. Guru Shikhar/गुरु शिखर
- B. Doddabetta/डोडडबेट्टा
- C. Anamudi/अनामुडी
- D. Dhupgarh/धूपगढ़

- 1. Annamalai/अन्नामलाई
- 2. Aravalli/अरावली
- 3. Nilgiris/नीलगिरी
- 4. Satpura/सतपुड़ा

A B C D

- a) 2 3 1 4
- b) 2 4 3 1
- c) 3 2 1 4
- d) 2 1 3 4







**Download Now**  
**Adda247 APP**

# APP FEATURES



**Premium Study Material**



**Current Affairs**



**Job Alerts**



**Daily Quizzes**



**Subject-wise Quizzes**



**Magazines**



**Power Capsule**



**Notes & Articles**



**Videos**

THANKS FOR

# Watching

Adda247

LIKE



SHARE



COMMENT



SUBSCRIBE







**SUBSCRIBE NOW**

**Defence Adda247**  
YouTube Channel

